

Finanzamt Pirmasens



Jahresbericht 2018

Finanzamt Pirmasens - Ein Dienstleister des Landes Rheinland-Pfalz -

Inhalt:

1. Zuständigkeiten
2. Organigramm FA Pirmasens
3. Personalsituation
4. EDV-Ausstattung
5. Steueraufkommen
6. Leistungsnachweis
 - 6.1 Innendienst
 - 6.1.1 Arbeitnehmerstellen
 - 6.1.2 Veranlagungsstellen
 - 6.1.3 Körperschaftsteuerstellen
 - 6.1.4 Service-Center
 - 6.1.5 Vollstreckungsstellen
 - 6.1.6 Rechtsbehelfsstellen
 - 6.1.7 Bewertungsstellen
 - 6.1.8 Arbeitgeberstelle
 - 6.1.9 Neuaufnahmestelle
 - 6.2 Außendienst
 - 6.2.1 Bezirksbetriebsprüfung
 - 6.2.2 Umsatzsteuersonderprüfung
 - 6.2.3 Lohnsteueraußenprüfung
 - 6.2.4 Ermittlungsdienst
7. Projekte
 - 7.1 Existenzgründungsberatung
 - 7.2 Leistungsvergleich der Finanzämter
 - 7.3 Beschwerdemanagement
 - 7.4 Elster – Die elektronische Steuererklärung
8. Vereinbarkeit Beruf und Familie
9. Fortbildung
 - 9.1 Externe Fortbildung
 - 9.2 Interne Fortbildung
10. Impressum

1. Zuständigkeiten Finanzamt Pirmasens

1.1 Allgemeine Zuständigkeiten

Stadt Pirmasens, Stadt Zweibrücken und Landkreis
Südwestpfalz mit ca. 180.000 Einwohnern

Finanzamtsbezirke Rheinland-Pfalz

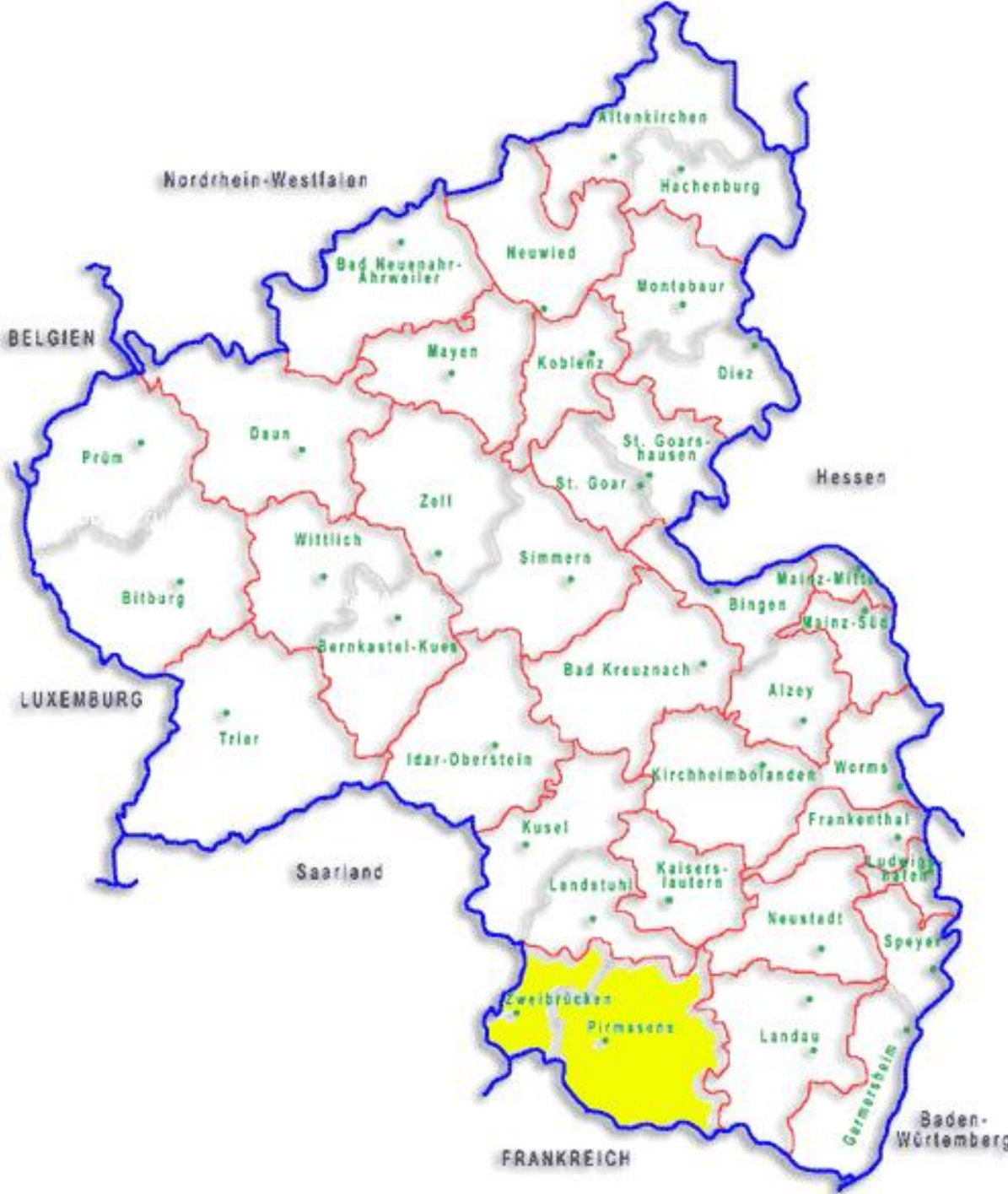

2. Organigramm

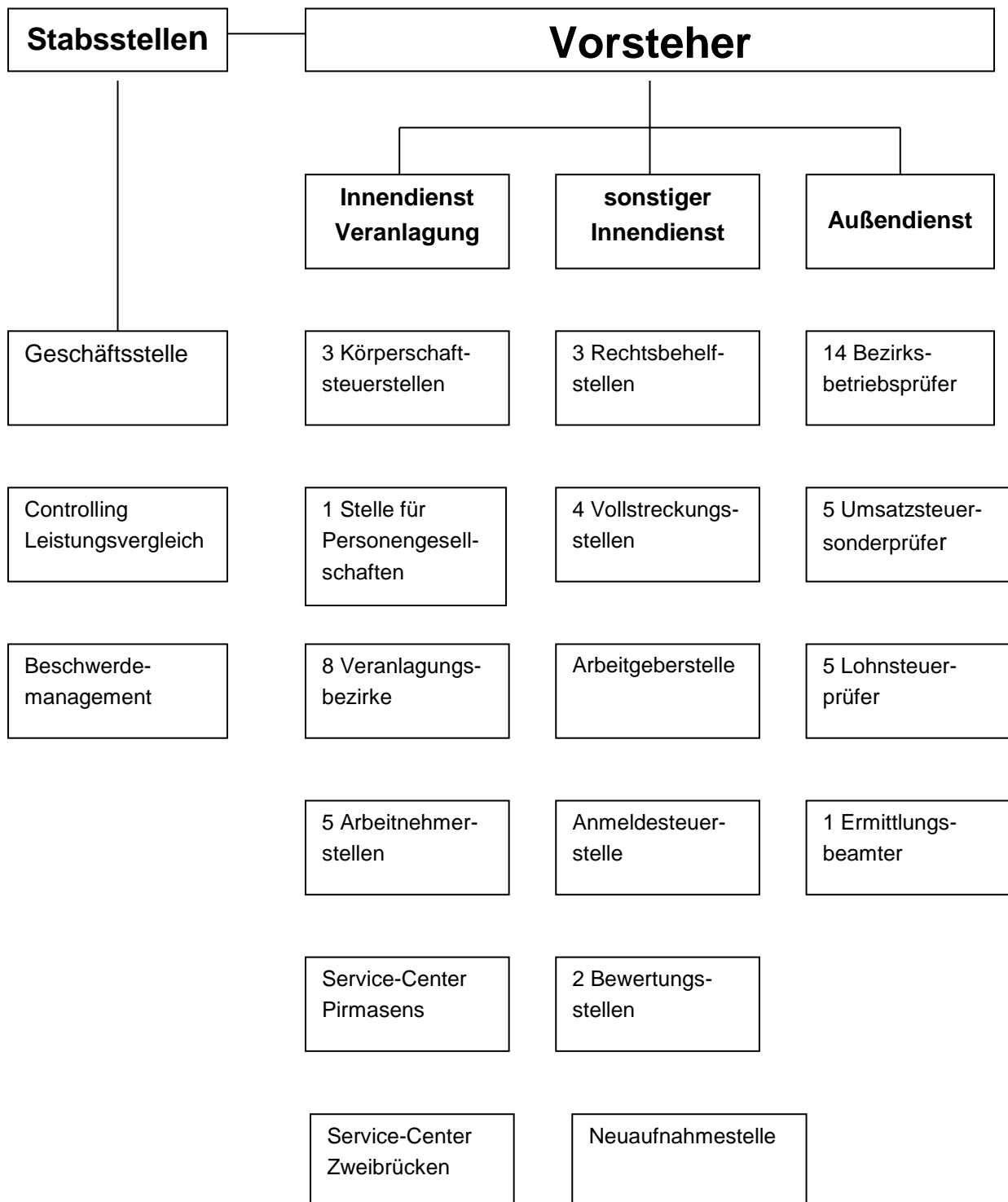

3. Personalsituation

	2017	2018
Bedienstete	198	199
männlich	77	81
weiblich	121	118
Vollzeit	134	140
Teilzeit	64	59
Telearbeitsplätze	28	33
Schwerbehinderte	7	7
Auszubildende 2. Einstiegsamt (mittlere Reife)	6	10
Auszubildende 3. Einstiegsamt (Abitur)	26	28
Praktika Schüler	22	26
Praktika Studenten	0	0

4. EDV-Ausstattung

	2017	2018
Netz-PCs	7	8
Thin-Clients	300	277
Monitore	460	518
Notebooks	50	43
Drucker	144	140
davon tragbare Drucker	29	28
davon Druckkopierer	/	26
Beamer	3	4

5. Steueraufkommen

Finanzamt Pirmasens

Steuerart	2017		2018	
	Summen	% von Gesamt	Summen	% von Gesamt
Gesamt	508.000.000	2,24	510.000.000	1,90

Gesamtaufkommen aller Finanzämter

Steuerart	2017	2018
	Summen	Summe
Gesamt	22.690.000.000	26.780.000.000

6. Leistungsnachweis

6.1 Innendienst

6.1.1 Arbeitnehmerstellen

	2017	2017
Bearbeitete Einkommensteuererklärungen	31.905	31.916

6.1.2 Veranlagungsstellen

	2017	2018
Bearbeitete Einkommensteuererklärungen	22.583	23.313
Bearbeitete Umsatzsteuererklärungen	11.933	13.676
Bearbeitete Gewerbesteuererklärungen	6.634	7.207
Bearbeitete Feststellungserklärungen	2.623	2.854

6.1.3 Körperschaftssteuerstellen

	2017	2018
Arbeitsgebiete	3	3
Sachbearbeiter	3,12	3,15
Mitarbeiter	3,75	3,75
Erledigte Körperschaftsfälle	1.949	1.969
Erledigte GEM-Fälle	70	800

6.1.4 Service-Center

	2017	2018
Anzahl der Anliegen insgesamt	30.025	26.868

6.1.5 Vollstreckungsstellen

	2017	2018
Arbeitsgebiete	4	4
Sachbearbeiter	4,65	4
Mitarbeiter Innendienst	4	4,90
Vollziehungsbeamte	1	1
ausgebrachte Pfändungen	2.978	2.760
Eintragung von Sicherungshypotheken	21	32
Beteiligung an Regelinsolvenzverfahren	152	87
Beteiligung an Verbraucherinsolvenzverfahren	348	133
von Vollziehungsbeamten eingezogen Steuern	376.142	389.499
Insolvenzanträge	0	3
Anregung der Gewerbeuntersagung	61	60

6.1.6 Rechtsbehelfsstellen

	2017	2018
Arbeitsgebiete	3	4
Sachbearbeiter	2,5	2,1
Erledigte Einsprüche		
	853	690
davon Rücknahmen	50,5%	19,7%
davon Abhilfen	11,4%	15,1%
davon Einspruchsentscheidungen	37,7%	65,2%
Eingelegte Klagen		
	31	106
Klagequote	9,3%	18,9%
Klageerledigungen durch		
Abweisungen	81,8%	31,8%
teilweise Abweisungen	0,0%	0%
Rücknahme	6,1%	38,6%
Stattgaben	0,0%	0%
außergerichtliche Einigungen	12,1%	29,5%
anschließende		
Nichtzulassungsbeschwerden	1	5
Revisionen	2	0

6.1.7 Bewertungsstellen

	2017	2018
Arbeitsgebiete	2	1
Sachbearbeiter	2	2
Mitarbeiter	6,85	6,85
Feststellungen von Einheitswerten	8.297	5709
Feststellungen von Bedarfswerten	421	501
Katasterbearbeitung	22.136	14.821
Gesamtfallzahl	102.098	103.101
- davon Grundvermögen	80.911	82.002
- davon L+F - Vermögen	21.187	21.099

6.1.8 Arbeitgeberstelle

	2017	2018
Arbeitsgebiete	1	1
Sachbearbeiter	1	1
Haftungsprüfungen	36	33
Rechtsbehelfe	10	11
Bescheinigungen für:		
Grenzgänger	446	421
beschränkt Steuerpflichtige	1.683	2.539
DBA und ATE	34	32

6.1.9 Neuaufnahmestelle

	2017	2018
Bearbeiter	1,5	1,5
Gesamtzahl der Fälle	1.362	1.459
Risikoprüfung und Vergabe der St-Nr.	927	1.082
Ohne St-Nr.-Vergabe insgesamt	230	204
Abgabe an andere Finanzämter	2	4
noch in Bearbeitung	203	169

6.2 Außendienst

6.2.1 Bezirksbetriebsprüfung

	2017	2018
Prüfer	14	9.5
geprüfte Betriebe	311	269
festgestellte Mehrsteuern in	3.759.042	4.768.590

6.2.2 Umsatzsteuersonderprüfung

	2017	2018
Prüfer	2,9	3,4
Sonderprüfungen	177	200
Nachschauen	18	25
festgestellte Mehrsteuern in €	2.005.834	1.788.030

6.2.3 Lohnsteueraußenprüfung

	2017	2018
Prüfer	4,18	3,43
geprüfte Betriebe	200	135
festgestellte Mehrsteuern in €	1.051.519	1.249.618

6.2.4 Ermittlungsdienst

	2017	2018
Ermittlungsbeamte	1	1
Ermittlungen	173	167
(anonyme) Anzeigen	62	85

7. Projekte

7.1 Existenzgründungsberatung

	2017	2018
Ansprechpartner	2	2
Beratungen	115	118

7.2 Leistungsvergleich der Finanzämter

Gemeinschaftsprojekt von 7 Bundesländern: Bayern, Mecklenburg-Vorpommern, Niedersachsen, Rheinland-Pfalz, Sachsen, Sachsen-Anhalt und Thüringen in Kooperation mit der Bertelsmann-Stiftung und der Firma Kienbaum

eingebundene Arbeitsgebiete:

- Arbeitnehmerstellen
- Veranlagungsstellen
- Rechtsbehelfsstellen
- Körperschaftssteuerstellen
- Betriebsprüfung

7.3 Beschwerdemanagement

	2017		2018	
Beschwerdemanager	5		5	
Beschwerden	5		8	
	Anzahl	%	Anzahl	%
davon berechtigt	1	20	1	12,5
davon unberechtigt	2	80	2	87,5

7.4 Elster – Die elektronische Steuererklärung

Das vierköpfige Elster – Team ist beauftragt, sowohl telefonischer und persönlicher Ansprechpartner für die Bürger und Mitarbeiter in Sachen elektronische Steuererklärung zu sein, als auch Maßnahmen zur Steigerung der Quote der per Elster abgegebenen Erklärungen zu ergreifen.

Elster-Quoten 2017: 63,90%

Elster-Quoten 2018: 65,70%

8. Vereinbarkeit Beruf und Familie

Das Grundzertifikat zum Audit berufundfamilie wurde dem Finanzamt Pirmasens am 30.11.2006 erteilt. Danach wurde im Rahmen der Re-Auditierung das Erreichen der vereinbarten Ziele der familienbewussten Personalpolitik überprüft und um eine weitere Fortführung zu garantieren neue Ziele vereinbart. Zum 31.08.2015 ist nun das Zertifikat ausgelaufen. Das Thema familienbewusste Personalpolitik ist damit aber nicht beendet. Zur Sicherung und Weiterentwicklung einer lebensphasenorientierten Personalpolitik wurde in 2015 mit der Landesregierung eine Selbstverpflichtung geschlossen. Das Finanzamt Pirmasens hat sich zudem dem neu gegründeten Netzwerk BGuVM (Betriebliches Gesundheits- und Vereinbarkeitsmanagement) in Pirmasens angeschlossen.

Bereits vorhandene/durchgeführte Maßnahmen:

- Neues Arbeitszeitmodell mit Verzicht auf Kernarbeitszeit und Mindestpräsenzzeit
wurde im Rahmen einer Dienstvereinbarung vom 14.12.2011 zwischen dem Landesamt für Steuern und dem Bezirkspersonalrat festgeschrieben
- Verschiedene Teilzeitmodelle (inkl. Altersteilzeit) mit breitem Spektrum hinsichtlich der Lage und Länge der Arbeitszeit
- Teilzeit während der Elternzeit und im Anschluss daran für bis zu 12 Jahre
- Vier-Phasen-Konzept zur Förderung des beruflichen Wiedereinstiegs nach der Elternzeit
- Heimarbeitsplätze im Bereich der Außendienste
Erhöhung der Anzahl der Telearbeitsplätze für den Innendienst
Ausbau der Nutzung der BootCD für die „Arbeit von zu Hause“
- entsprechend den öffentlichen Regelungen familienbedingte Zulagen und Sonderleistungen
- gemeinsamer Gesundheitstag in Kooperation mit den Netzwerkpartnern
- Ferienbetreuung in den Sommerferien seit 2008 gemeinsam mit den Netzwerkpartnern

9. Fortbildung

9.1 Externe Fortbildung

	2017	2018
Tage	469	436

9.2 Interne Fortbildung

	2017	2018
Tage	355	65

10. Impressum

Finanzamt Pirmasens
Kaiserstr. 2
66950 Pirmasens
Tel. 06331/711-0

Vorsteher
Gerhard Bißbort
Tel. 06331/711-30001

www.finanzamt-pirmasens.de